



az sint-jan
brugge - oostende av



Prostaatbiopsie

Consultatie urologie



prostaatbiopsie

consultatie urologie

Meneer

Uw uroloog stelde voor een prostaatbiopsie te nemen.

Dit onderzoek roept waarschijnlijk vragen bij op. Wij stelden deze brochure samen om u te informeren rond het verloop en hoe u zich kunt voorbereiden op het onderzoek.

Voor verdere inlichtingen kan u ons bereiken op de consultatie urologie. U kan ook terecht bij de prostaatverpleegkundige.

Het team van de consultatie urologie

prostaatbiopsie

consultatie urologie

De prostaat

De prostaat is een kastanjevormige klier die normaal rond de 20 gr. weegt. Deze klier ligt onder de ingang van de blaas en rond de urethra (plasbuis).

De prostaat zorgt o.a. voor productie van het zaadvocht, waardoor de zaadcellen (die in de teelballen geproduceerd worden) in leven blijven tijdens het transport tot buiten het lichaam.

Onder invloed van hormonale veranderingen is het mogelijk dat de prostaat groter wordt.

Dit kan aanleiding geven tot klachten bij het urineren. De plasbuis loopt voor een deel door de prostaat. Wanneer de prostaat vergroot is, kan de plasbuis dichtgedrukt worden. Daardoor kunnen plasklachten ontstaan.

Als de vergroting veel klachten geeft, zal er operatief ingegrepen worden. De uroloog zal met u overleggen welke ingreep noodzakelijk is.

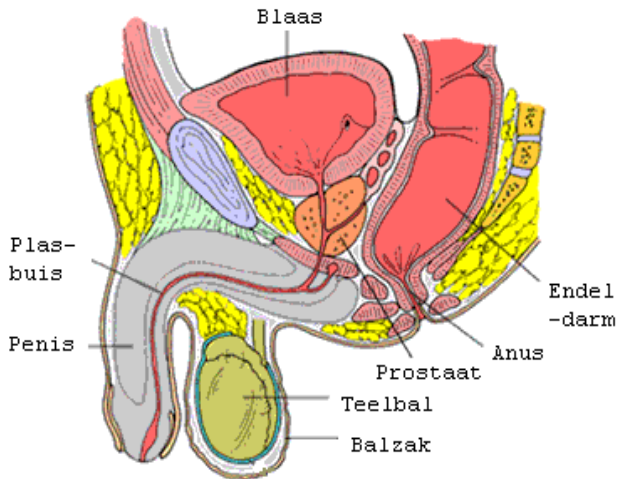

prostaatbiopsie

consultatie urologie

Prostaatkanker en goedaardige prostaatvergroting

Er zijn verschillende prostaataandoeningen. Men kan een ontsteking van de prostaat hebben (prostatitis), de meest voorkomende aandoening is de goedaardige prostaatvergroting. En er kan ook prostaatkanker vastgesteld worden. Voor elke aandoening kan een geschikte behandeling gekozen worden. Een urologisch onderzoek zal uitwijzen om welk probleem het gaat.

Waarom een prostaatbiopsie?

Verschillende elementen kunnen wijzen op de ontwikkeling van kwaadaardige cellen binnen de prostaat. Onderzoek van staaltjes weefsel, rechtstreeks uit de prostaat genomen, kan prostaatkanker opsporen of uitsluiten. Prostaatkanker evolueert meestal traag en kan in een vroeg stadium goed behandeld worden. Vroegdiagnose is daardoor zeer belangrijk. Een biopsie wordt ook enkel voorgesteld als er een duidelijke indicatie voor is.

Wat is een prostaatbiopsie?

Tijdens een rectaal (via de aars) onderzoek is het mogelijk dat de uroloog een verharding in de prostaat voelt. Dit zou kunnen wijzen op een kwaadaardige tumor. Echografisch kan dit ook vaak al aangetoond worden. Maar er is nooit zekerheid of het effectief om een kwaadaardige tumor gaat. Of het gebeurt dat er een verdachte stijging is van het PSA in het bloed is zonder dat er andere aanwijzingen zijn. Een biopsie geeft wel zekerheid om welk type weefsel het precies gaat. Meestal worden tot acht stukjes weefsel weggenomen. Soms meer stukjes volgens het volume van de prostaat). Dit gebeurt ambulantly op de consultatie urologie. Nadien kan u meteen weer naar huis.

prostaatbiopsie

consultatie urologie

Vorbereiding

De naald waarmee de snippers prostaatweefsel weggenomen worden, wordt doorheen de darmwand in de prostaat gebracht. Daarom moet er steeds vooraf antibiotica genomen worden. U krijgt bij het vastleggen van een datum voor de biopsie een voorschrift voor antibiotica mee. Die dient u 1 dag vooraf 's morgens te starten. U neemt één pilletje 's morgens en één 's avonds. Daarna neemt u de antibiotica verder tot het doosje leeg is.

De ochtend van het onderzoek gebruikt u ook een licht lavement om de darm leeg te maken.

Als u bloedverdunders neemt dient u die 1 week vooraf te stoppen.

Een biopsie duurt ongeveer een kwartier met de voorbereiding en nazorg inbegrepen. De biopsie zelf ongeveer vijf minuten. U mag voordien eten en drinken.

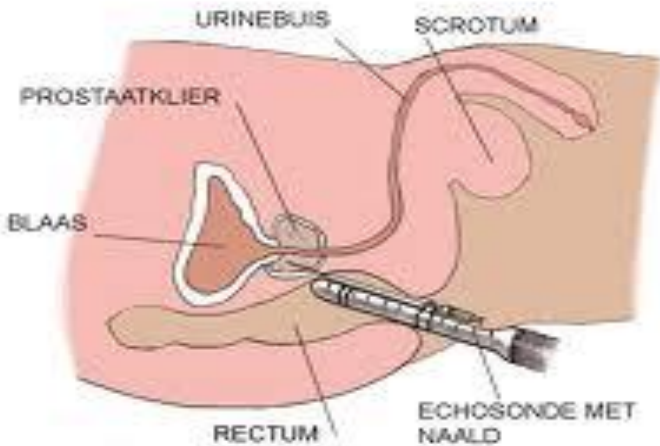

prostaatbiopsie

consultatie urologie

Verloop biopsie

Probeer die dag kalm te zijn. Luister ook niet naar verhalen van anderen. U komt op het afgesproken uur op consult bij de uroloog.

Na het ontkleden van onderlichaam zal u plaatsnemen op de tafel op uw linkerzij. De beide benen opgetrokken.

De uroloog zal de probe inbrengen zoals bij de rectale echografie. Daarop wordt het schietinstrument aangebracht. Via dit apparaat zal de naald telkens in-en uit de prostaat heel kleine snippers wegnemen. Dit gebeurt zéér snel . Meestal wordt een biopsie als niet pijnlijk ervaren. U zal telkens het schietgeluid van het apparaat horen tijdens het nemen van een weefselstukje.

De weefselstukjes worden naar de anatoom-patholoog gebracht voor onderzoek. Het duurt minimum één week voor de resultaten gekend zijn.

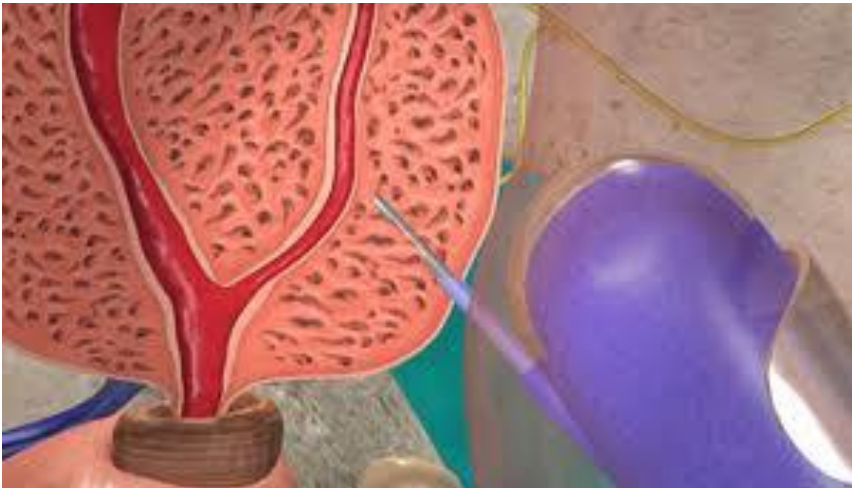

prostaatbiopsie

consultatie urologie

Nadien

U krijgt een afspraak mee om de resultaten en verder verloop te bespreken.

U kan gedurende enkele weken bloed aantreffen in urine, stoelgang en sperma. Uw sperma kan donkergekleurd zijn.

De huisarts /uroloog verwittigen indien u koorts zou krijgen > 38.5 °C

Nog even dit : een prostaatbiopsie kan dus prostaatkanker bevestigen of uitsluiten.

De wachtperiode op de resultaten kan vervelend zijn maar kan niet vermeden worden.



prostaatbiopsie
consultatie urologie

Contactgegevens

Dr J Degelin
Dr B Verlinde

Afspraken : 059/ 55 52 23

Prostaatverpleegkundige : 059/40 20 47 (di en do voormiddag telefonisch bereikbaar)

Campus Henri Serruys • Kairostraat 84 • 8400 Oostende • t: 059 55 51 11
www.azsintjan.be